

COMMUNE DE VOUILLÉ

Lotissement " Les Jardins de la Trère " Routes départementales Nos 7 et 21

Permis d'aménager approuvé par l'arrêté municipal n°PA08629419N0001
en date du 11 mars 2020.



PLAN DE VENTE DU LOT 6

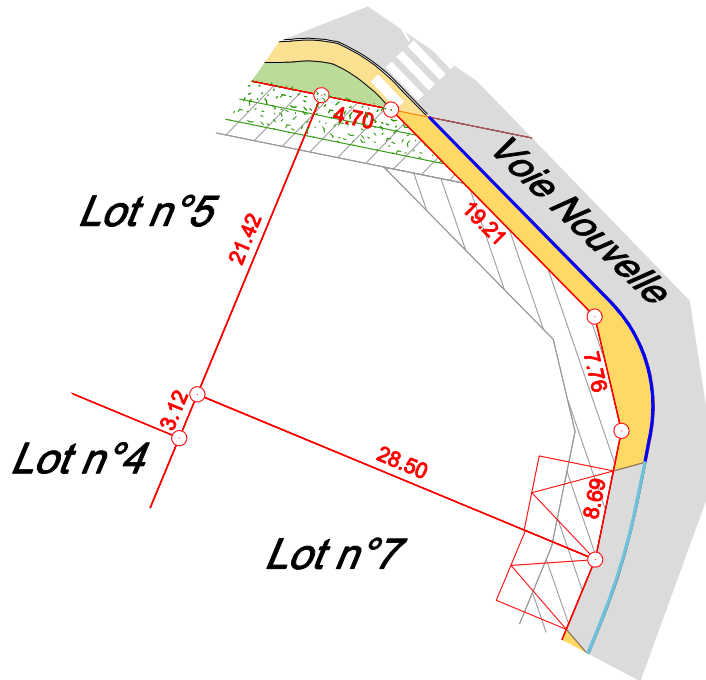

Echelle : 1/500

PLAN DE SITUATION (sans échelle)

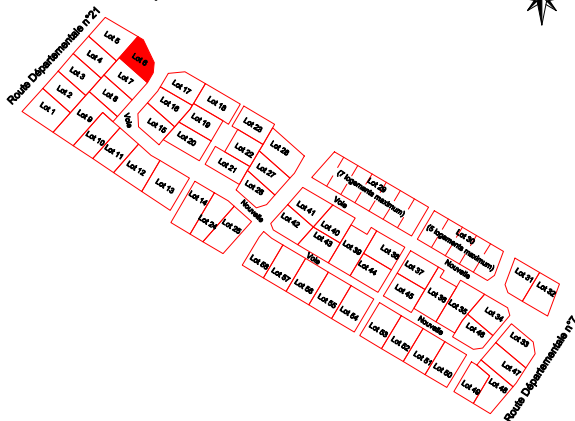

Superficie : 489 m² Surface de plancher : 245 m²

Réf. cadastrale : BD n°179

LÉGENDE :

- | | | | |
|--|--|--|-----------------------------|
| | Haie plantée par l'aménageur à l'intérieur des lots à conserver obligatoirement par les acquéreurs | | Chaussée et accès en enrobé |
| | Contour des lots | | Engazonnement |
| | Accès imposé avec zone de stationnement privative non close | | Trottoir en béton désactivé |
| | Borne OGE nouvelle | | Bordure T2 avec vue |
| | | | Bordure T2 arasée |
| | | | Zone non constructible |

Nota : La position des branchements, des différents aménagements, des principes liés au règlement du lotissement est donnée à titre indicatif. Elle fera l'objet d'une vérification auprès du maître d'ouvrage du lotissement concerné.

Ces données sont issues du fichier DCE01.dwg fourni par ABSISCSE GÉO-CONSEIL VRD.

Société de Géomètres-Experts - Bureau d'études V.R.D.

ABSCISSE
GÉO-CONSEIL

Dressé par le cabinet **ABSCISSE GÉO-CONSEIL**
anciennement **Cabinet Biget - Saux et Cabinet Merle**

3, Rue des Courlis - BP26
86281 SAINT-BENOIT Cedex
TEL : 05.49.01.37.77

16, Grand' Rue
86500 MONTMORILLON
TEL : 05.49.91.16.55

DOSSIER : 22302

LE 30/08/2022

Email : contact@abscisse-gc.fr

Email : montmorillon@abscisse-gc.fr